



PROCESSO SELETIVO PARA A POSIÇÃO DE

JOVEM APRENDIZ - SAO LUIS/MA

Abril/2026

Quem somos

Uma organização humanitária, não-governamental e sem fins lucrativos que promove os direitos das crianças e a igualdade para as meninas. Atuamos há mais de 85 anos e hoje estamos presentes em 83 países.

A Plan International chegou ao Brasil em 1997. Desde então, se dedica a garantir os direitos e promover o protagonismo das crianças, adolescentes e jovens, especialmente meninas, por meio de seus projetos, programas e ações de incidência e de mobilização social. Tem também viabilizado condições de subsistência em comunidades que sequer tinham acesso a recursos essenciais, como a água.

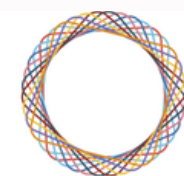

SELO MUNICIPAL
Direitos Humanos
e Diversidade



thedotgood.





NOSSO PROPÓSITO

**LUTAR POR UM MUNDO JUSTO QUE
PROMOVA OS DIREITOS DAS
CRIANÇAS E A IGUALDADE PARA AS
MENINAS.**

NOSSA AMBIÇÃO

**MENINAS LÍDERES PARA
TRANSFORMAR SUAS VIDAS E
O MUNDO.**



O que fazemos



países que estamos presentes



anos de atuação global



anos no Brasil



comunidades que estamos presentes



Equipes em São Luís e Codó (Maranhão), Teresina (Piauí), Salvador (Bahia) e São Paulo (SP)



projetos em execução no Brasil

4 eixos de atuação nos projetos

PROGREDIR

DECIDIR

APRENDER

LIDERAR





Faz sentido pra você trabalhar em uma organização como a nossa?

Conheça mais sobre o perfil profissional que estamos buscando para a nossa equipe.

JOVEM APRENDIZ

OBJETIVO

AUXILIAR AS AREAS DE CONSTRUÇÃO DE RELACIONAMENTO E PROGRAMAS.

A PLAN INTERNATIONAL BRASIL QUER CONTRIBUIR PARA A SUPERAÇÃO DAS DESIGUALDADES E INCENTIVA A CANDIDATURA DE PESSOAS NEGRAS, MULHERES E LGBTQIA+ PARA ESTA VAGA

ATRIBUIÇÕES



- **AUXILIAR NAS ATIVIDADES OPERACIONAIS DA ÁREA DE CONSTRUÇÃO DE RELACIONAMENTO E DOS PROJETOS;**
- **ARQUIVAMENTO E MONTAGEM DE PASTAS DE CADASTROS/FICHAS DE INSCRIÇÃO, RELATÓRIOS, AUTORIZAÇÃO DE IMAGEM, NOTAS FISCAIS E DEMAIS DOCUMENTOS DA ÁREA DE ATUAÇÃO;**
- **DIGITAÇÃO E ORGANIZAÇÃO DE DOCUMENTOS COMO ATAS DE REUNIÃO, VÍDEOS, APRESENTAÇÕES, LISTAS DE FREQUÊNCIA, SISTEMATIZAÇÃO DE DADOS, OFÍCIOS, ETC, REFERENTES AOS PROJETOS;**
- **APOIO NA REALIZAÇÃO DE OFICINAS SOCIOEDUCATIVAS, AÇÕES DE CAMPANHAS DOS PROJETOS, MOBILIZAÇÃO E ARTICULAÇÃO DE PÚBLICO;**

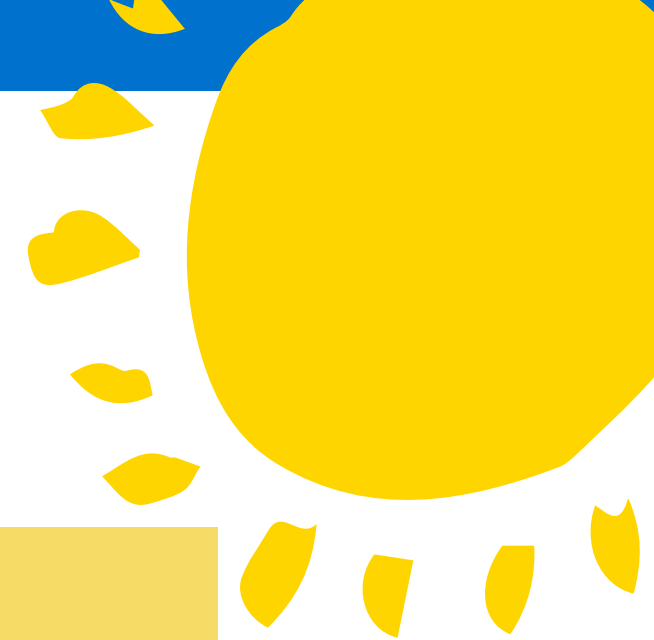

REQUISITOS

- **ATUAR EM SÃO SAO LUIS-MA;**
- **TER PARTICIPADO DOS PROJETOS DA PLAN INTERNATIONAL BRASIL;**
- **ENSINO MÉDIO CONCLUÍDO OU EM CONCLUSÃO;**
- **NÃO TER TRABALHADO COM CTPS REGISTRADA;**
- **TER ENTRE 18 ANOS COMPLETOS E 24 ANOS INCOMPLETOS ;**
- **NÃO TER INICIADO O ENSINO SUPERIOR;**



O QUE OFERECEMOS

- SALÁRIO BRUTO: R\$ 761,55.
- VALE REFEIÇÃO: R\$ 160,00.
- 20 HORAS SEMANAIS DE TRABALHO CLT
- SEGURO DE VIDA
- DAY OFF NO DIA DO ANIVERSÁRIO.

**Envie seu currículo para o
e-mail abaixo para se
candidatar até o dia
04/05/2026**

jovemaprendiz@plan.org.br



Venha fazer parte da nossa equipe!

www.plan.org.br

 Plan International BRASIL

 Plan International BRASIL

 @planbrasil

 planbr

